

Comité des Fêtes



REG RALLY TROAD





QUESTIONS REponses

1ère Manche

**QUEL ÉTAIT LE PRÉNOM DE LA FEMME DU
DOCTEUR JARRIAULT ?**

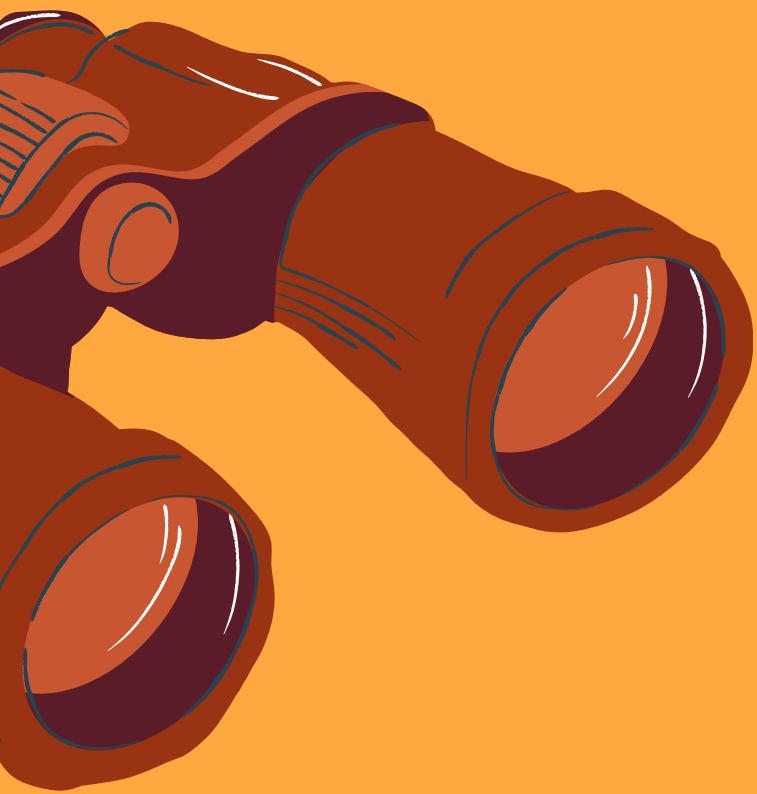

Olga Marie Joséphine



DE L'ESPACE UTILE DU DOUÉ, QUELLE EST
LA SURFACE DE CELUI-CI EN INCLUANT
LA ZONE JUSQU'À SA PLAQUE DE
RÉGULATION ?



25,39 m²



COMME LES DOIGTS D'UNE MAIN !

**RETROUVEZ LES 5 ÉVÈNEMENTS
+ LA DATE QUI S'Y ASSOCIE**

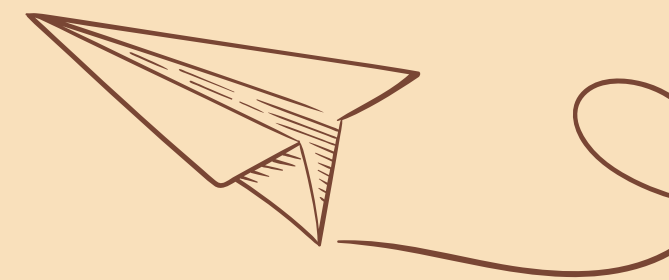



1925
Naissance de
Margareth Thatcher

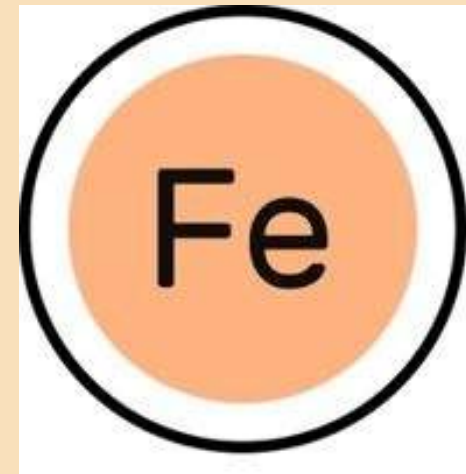

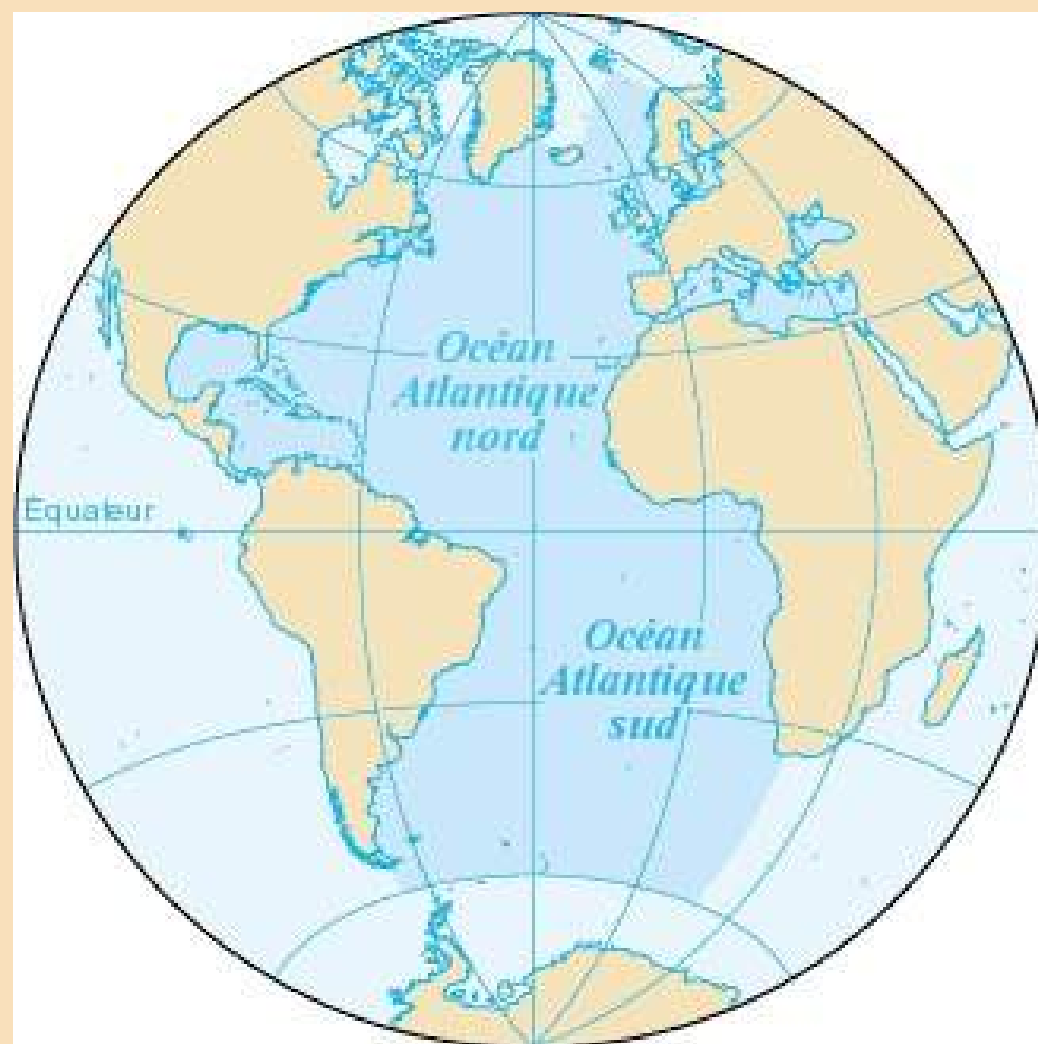
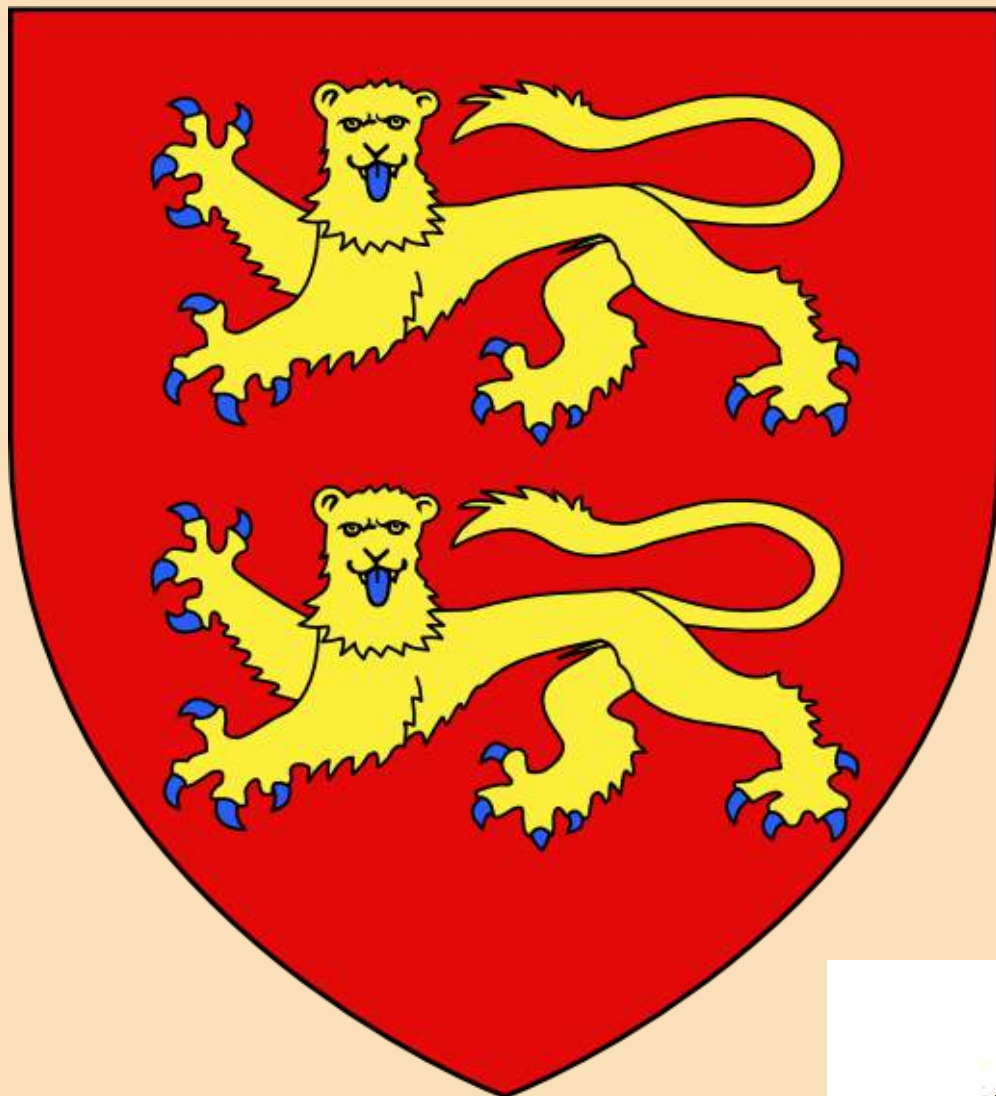

1935
Traversée inaugurale du
paquebot Normandie

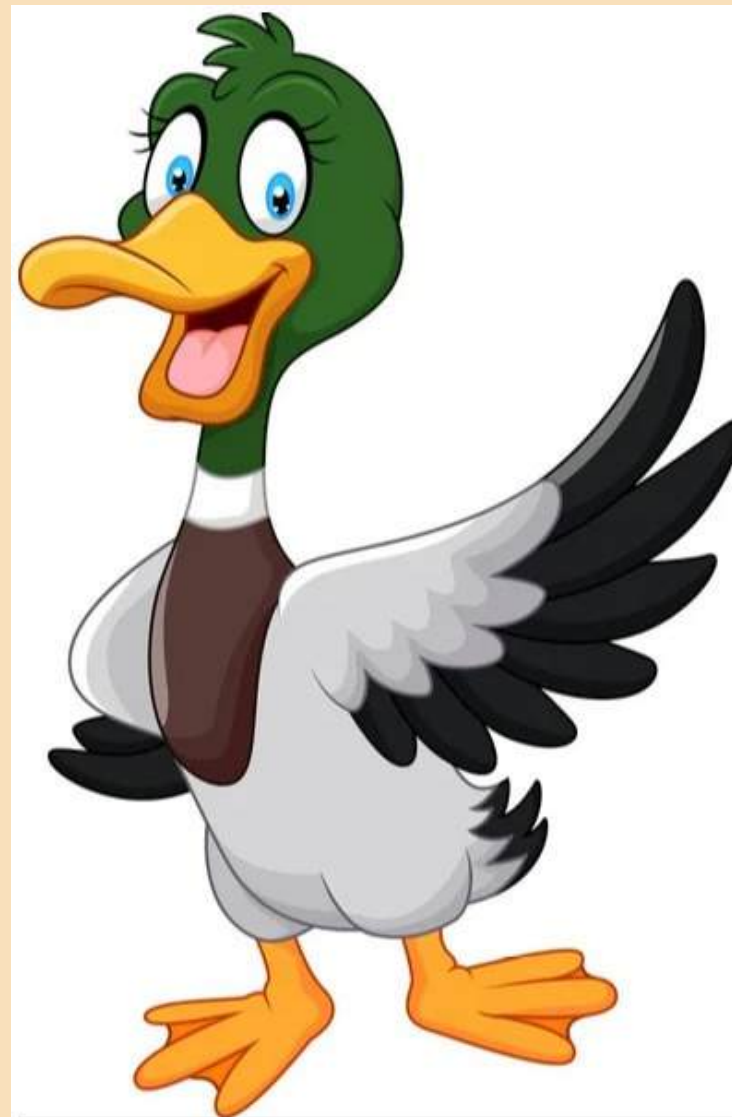

1915

Création du journal " Le canard enchainé "

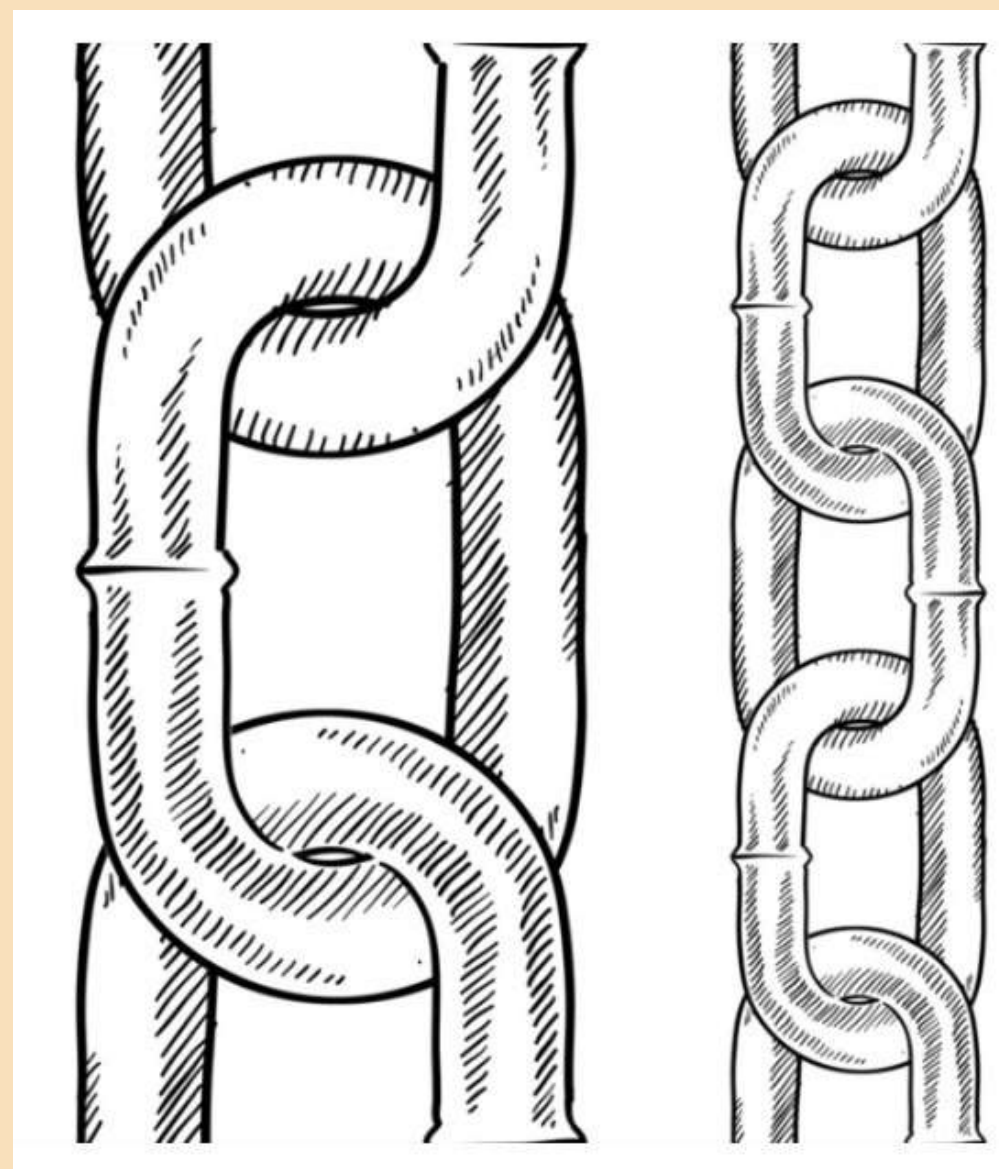



1965

inauguration du tunnel du Mont Blanc

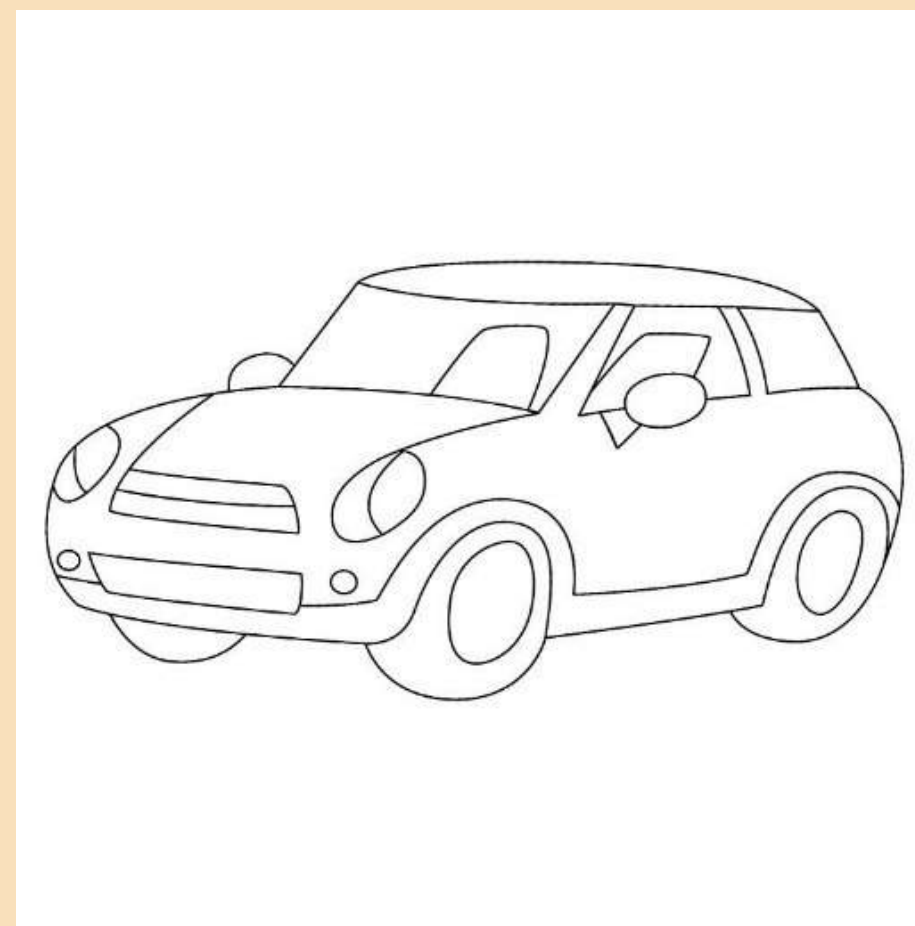



XV

2015
Coupe du monde de
rugby en Angleterre

**QUEL EST LE NOMBRE MOYEN QU'IL
DEVAIT ENVOYER À CHAQUE FOIS ?
1? 4? 8?**

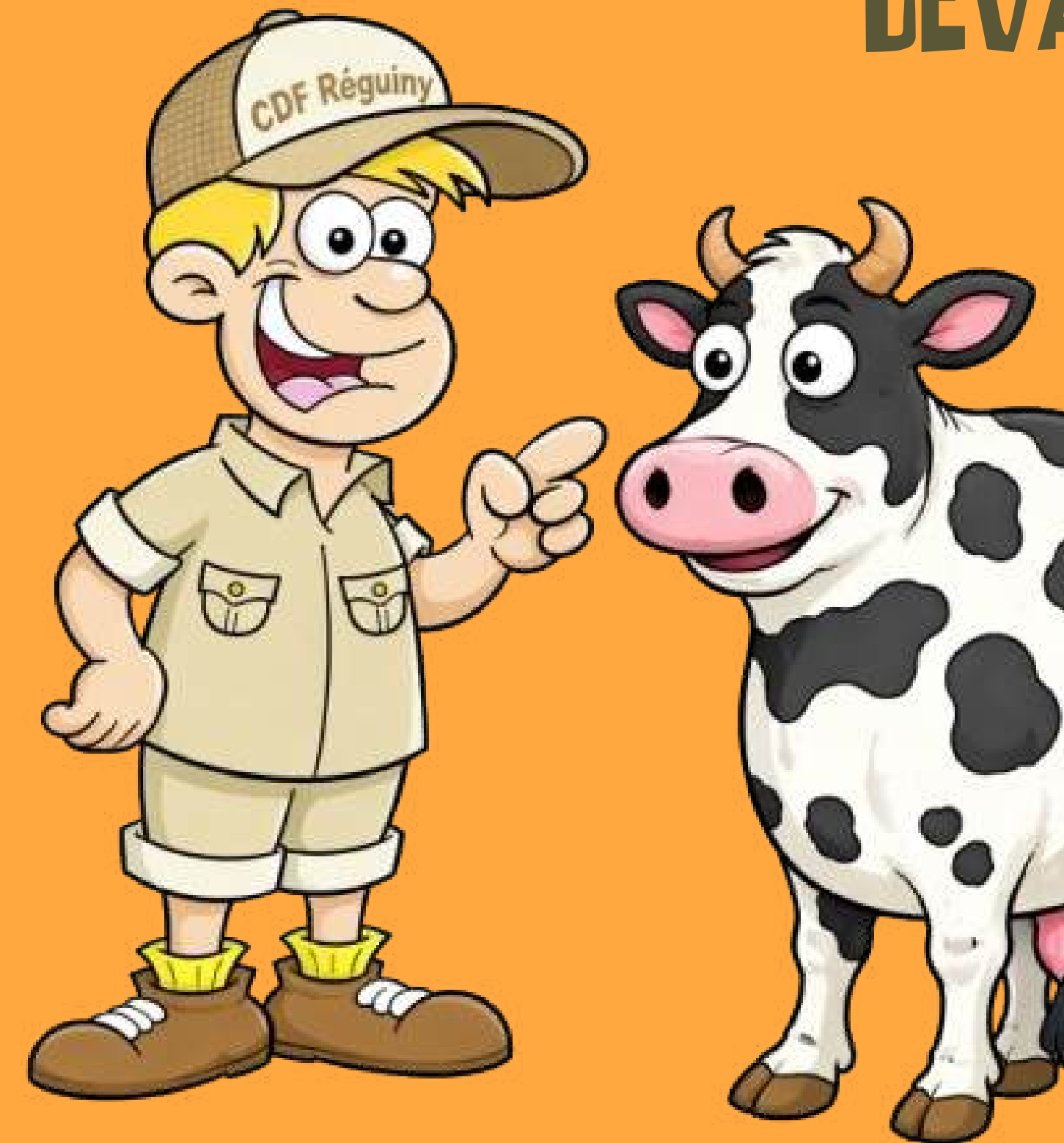

4

CET ÉLÉMENT VISIBLE EST ASSOCIÉ AU
PT...
COMPLÉTEZ CELUI-CI _____ ?



**CET ÉLÉMENT VISIBLE EST ASSOCIÉ AU
PT...
COMPLÉTEZ CELUI-CI _____ ?**

PT 999992

**DANS LA VITRINE FACE À VOUS SE
TROUVENT DES KARBEDS.**

**CLASSEZ-LES DANS L'ORDRE
CHRONOLOGIQUE DE LEUR SORTIE
COMMERCIALE ET INDIQUEZ LA MARQUE ET
L'ANNÉE**



**SIMCA VELETTE
CHAMBORD 1958**

**4L COULEUR ROUGE
ESTEREL 1963**

R5 GTL 1983

**EN QUELLE ANNÉE A ÉTÉ CRÉÉE CETTE
SOCIÉTÉ ?**

1966

COMBIEN DE BOUGIES VONT ÊTRE
DÉPOSÉES SUR CE GÂTEAU
D'ANNIVERSAIRE ?



80

**EN QUELLE ANNÉE A EU LIEU
CETTE RENCONTRE ?**



1977



**COMMENT SE NOMMENT
LES DEUX ÉQUIPES ?**

NANTES ET BRATISLAVA

**QUEL ÉTAIT LE PRÉNOM DU FONDATEUR
DE CETTE ENTREPRISE ?**



JEAN



QUEL ÂGE AVAIT JOHN À SON DÉCÈS ?

28 ANS



**LE PEULVEN, QUE VOUS
OBSERVEZ A UNE
PARTICULARITÉ.
QUELLE EST CELLE-CI ?**

**CHRISTIANISÉ PAR
L'ADJONCTION D'UNE
CROIX**



QUESTIONS REponses

2ème Manche

**QUEL ÉTAIT LE NOM DE CETTE
ENTREPRISE ?**



LAFARGE



**DE QUOI S'AGIT-IL ?
QUELLE MARQUE ?**

**BOUTEILLE DE VIN -
BORDEAUX**



**DE QUELS MAUX POUVAIT-ON PRÉTENDRE
GUÉRIR ?**

**DES MALADIES CANCÉREUSES -
PARTICULIÈREMENT LA PARTIE
DU RECTUM**

**DE QUI EST-CE QU'ELLE EST LA
SAÏNTE PATRONNE?**



DES DENTISTES

**QUE REPRÉSENTE CE
TRACÉ ?**



LA PROCESSION



- | | |
|------------------------------|-------------------------------|
| Voies vertes | Monument historique |
| Circuit Jean Robic | Eglise |
| Echelle | Chapelle |
| Office de Tourisme | Voie romaine |
| Point Information | Base de loisirs |
| Musée | Location de vélo |
| Aérodrome | Canoe-kayak |
| Restaurant | Plage |
| Port | Départ circuits de randonnées |
| Communes du patrimoine rural | Circuits vélo |
| Plus beaux départs de France | Bateau électrique |
| Station verte | Alimentation |

**POUVEZ-VOUS ME DIRE OU SONT NOS
AMIS ?**



**LA CHAPELLE DE SAINTE
BARBE**

COMMENT JE M'APPELLE ?



EMÉRENTIENNE

**UN LUTIN GARDE TROIS CHEVAUX - NOIR, BLANC
ET ROUX - ET UN SEUL BOIT DANS L'AUGE.**

LE NOIR DIT : "LE BLANC BOIT"

LE BLANC DIT : "LE ROUX BOIT"

SACHANT QU'UN SEUL DES DEUX DIT LA VÉRITÉ

QUEL CHEVAL BOIT ?



QUEL CHEVAL BOÏT ?

LE CHEVAL ROUX



RETROUVEZ CES LETTRES MAGIQUES.

FARFADET



**LES MEMBRES DU COMITÉ DES FÊTES
VOUS REMERCIÉ DE VOTRE
PARTICIPATION À NOTRE REG RALLY
TROAD.**

MERCI

MERCI